

Programa CRE Salud

TODO LO QUE DEBES SABER

DIAGNÓSTICO DEL

Cáncer de Próstata

Gratuito para varones
mayores de 50 años



¿Qué es y dónde está la próstata?

Es una glándula que produce líquido para proteger y nutrir a los espermatozoides.

Se ubica delante del recto y debajo de la vejiga.

En hombres jóvenes es aproximadamente del tamaño de una nuez; con la edad, puede aumentar de tamaño.

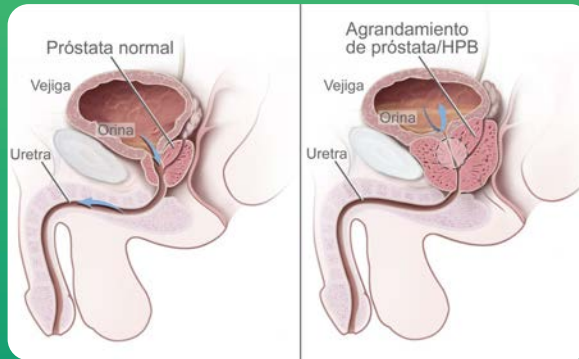

¿Cuáles son los signos y síntomas?

PROBLEMAS URINARIOS



Flujo de orina débil o interrumpido.



Ganas repentinas de orinar y aumento de la frecuencia.

Dificultad para iniciar el flujo de orina y para vaciar la vejiga por completo.

Dolor o ardor al orinar.

PROBLEMAS SEXUALES



Presencia de sangre en la orina o el semen.



Dolor en la espalda, las caderas o la pelvis que no desaparece.



Dificultad para tener erección.

¿Cómo se manifiesta el cáncer de próstata?

- Crecen lentamente
- No presentan síntomas en etapas tempranas.
- Afectan a los hombres mayores.
- Ocurren cuando las células de esta glándula comienzan a crecer y a multiplicarse sin control.

¿Cuáles son los factores de riesgo?



Después de los **50 años aumenta** la probabilidad de desarrollar cáncer de próstata.

2 de cada 3 casos se detectan en mayores a 65 años.

Si el padre o hermano padece cáncer de próstata, el riesgo aumenta hasta el 30%.

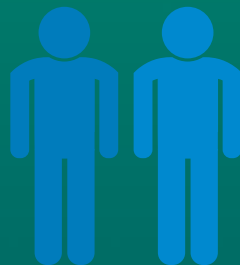

Fumar



Beber alcohol



Obesidad



Consumir en exceso carne roja y productos lácteos.



Sedentarismo

¿Cuáles son los métodos de diagnóstico?



Tacto Rectal

El médico palpa la próstata para revisar su tamaño, consistencia y uniformidad.

Prueba del antígeno prostático específico

Se realiza al medir el nivel de antígeno prostático en una muestra de sangre.

Biopsia

Se extrae y analiza tejido de la próstata para confirmar la presencia de cáncer.

Ultrasonido transrectal

Esta prueba se realiza al tomar una biopsia.

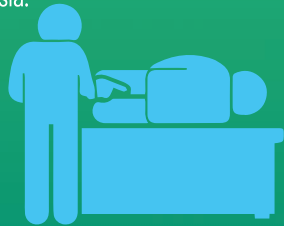

Programa de diagnóstico de Cáncer de Próstata

La **Cooperativa Rural de Electrificación R.L.** como parte de sus principios y políticas, comprometidos con la filosofía del cooperativismo universal, ha realizado un convenio con el **Instituto Oncológico del Oriente Boliviano** para el **diagnóstico de cáncer de próstata**, el programa está dirigido a hombres **mayores de 50 años y la atención es gratuita.**

REQUISITOS

- Fotocopia de la cédula de identidad
- Fotocopia del aviso de cobranza de CRE



MAYOR INFORMACIÓN

en el Instituto Oncológico del Oriente Boliviano y en la Unidad de Asistencia Social Cooperativa de CRE, Av. Roca y Coronado N° 532.

Tel. 352 8884

